

Objektnummer: 20.0544.3.0001

Gewerberäume in Berlin-Weißensee zu vermieten

separater Zugang zu Büroräumen im 1. Obergeschoss, reines Gewerbeobjekt

Objektinformationen:

Straße:	Prenzlauer Promenade 74	Nutzfläche:	123.96 qm
PLZ / Ort:	13089 Berlin	Gesamtfläche:	123.96 qm
Etage:	1. Etage	Frei ab:	nach Vereinbarung
Netto-Kalt-Miete:	805,00 €		
Betriebskosten:	240,00 €		
Warmmiete:	1.045,00 €		
Kaution:	3.135,00 €		

Ausstattung

3 Räume, WC, Küche (renovierungsbedürftig), Heizung über Ölzentral

Lage

Bezirk Weißensee Bushaltestellen fußläufig erreichbar, Einkaufsmöglichkeiten fußläufig erreichbar

Sonstiges

Mietpreis liegt bei ca. 6,50 € nettokalt/pro m² und ist abhängig von der Vertragsgestaltung. Hierbei handelt es sich um einen Richtwert.

Ansprechpartner

Westfalia Immobilienverwaltung GmbH
Lorenzweg 5
12099 Berlin
Telefon: 0800 75 75 001 30
Website: <http://www.westfalia-gmbh.de>

Fotos

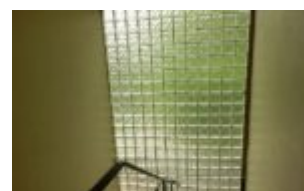
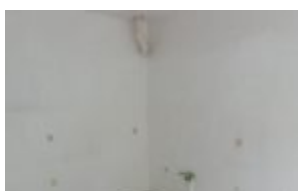



Practice Problem 2.24 - 1000 Beds - 8000sqft